

HOTĂRÂRE

privind includerea în domeniul privat al orașului Boldești-Scăeni a două terenuri situate pe Intrarea Soarelui

Văzând referatul înregistrat sub nr. 4867/16.04.2015 prin care primarul orașului Boldești-Scăeni propune includerea în domeniul privat al orașului Boldești-Scăeni a două terenuri situate pe Intrarea Soarelui, precum și raportul compartimentului de resort, înregistrat sub nr. 4868/16.04.2015 ;

Ținând seama de prevederile art. 553 alin. 1 din Codul Civil și ale art. 4 din Legea nr. 213/1998 privind bunurile proprietate publică, cu modificările și completările ulterioare;

În baza avizului comisiei de specialitate nr. 2 – agricultură, amenajarea teritoriului și urbanism, protecție mediu și turism;

În temeiul art. 45 din Legea nr. 215/2001, legea administrației publice locale, republicată, cu modificările și completările ulterioare,

Consiliul Local al orașului Boldești-Scăeni adoptă prezenta hotărâre:

Art. 1. Se aprobă includerea în domeniul privat al orașului Boldești-Scăeni a două terenuri în suprafață de 258 m.p., respectiv 36 m.p., situate pe Intrarea Soarelui, având datele de identificare prevăzute în anexă și configurația prevăzută în Planșă.

Art. 2. Anexa și Planșa fac parte integrantă din prezenta hotărâre.

Art. 3. Prezenta hotărâre se comunică Serviciului buget-finanțe, Serviciului Patrimoniu Local și Biroului urbanism.

Boldești-Scăeni, 22.04.2015

Nr.⁴⁹.....

ANEXA

Cu datele de identificare ale terenurilor situate pe Intrarea Soarelui ce se include in domeniul privat al orasului

Nr. crt.	Denumire bun	Adresa bun	Caracteristici tehnico-economice
1	Teren Lot nr. 1	Intrarea Soarelui, FN	<p>Teren intravilan (Lot nr. 1) cu S1=258 mp, T 30, PCc 1876/15, situat pe Intrarea Soarelui, cu acces la apa, canal, gaze, energie electrica telefonie, cablu.</p> <p>Vecinatati: N-proprietate particulara, bloc nr 3; S-proprietatea publica a orasului, Intrarea Serei(trotuar); E-proprietate publica a orasului Intrarea Soarelui (trotuar); V-proprietate particulara si proprietatea publica a orasului(Intrarea Serei).</p> <p>Valoare de inventar:24.845,4 lei.</p>
2	Teren Lot nr 2	Intrarea Soarelui, FN	<p>Teren intravilan(Lot nr. 2) cu S2=36 mp, T 30, PCc1876/22, cu acces la apa, canal, gaze, energie electrica, telefonie, cablu.</p> <p>Vecinatati: N si V- proprietatea publica a orasului, Intrarea Soarelui; S-proprietatea publica a orasului Intrarea Serei(trotuar); E-proprietate particulara (blocul nr.22)</p> <p>Valoare de inventar:3.466,8 lei.</p>

Intocmit,
 Sef birou Urbanism
 Voicu Ion

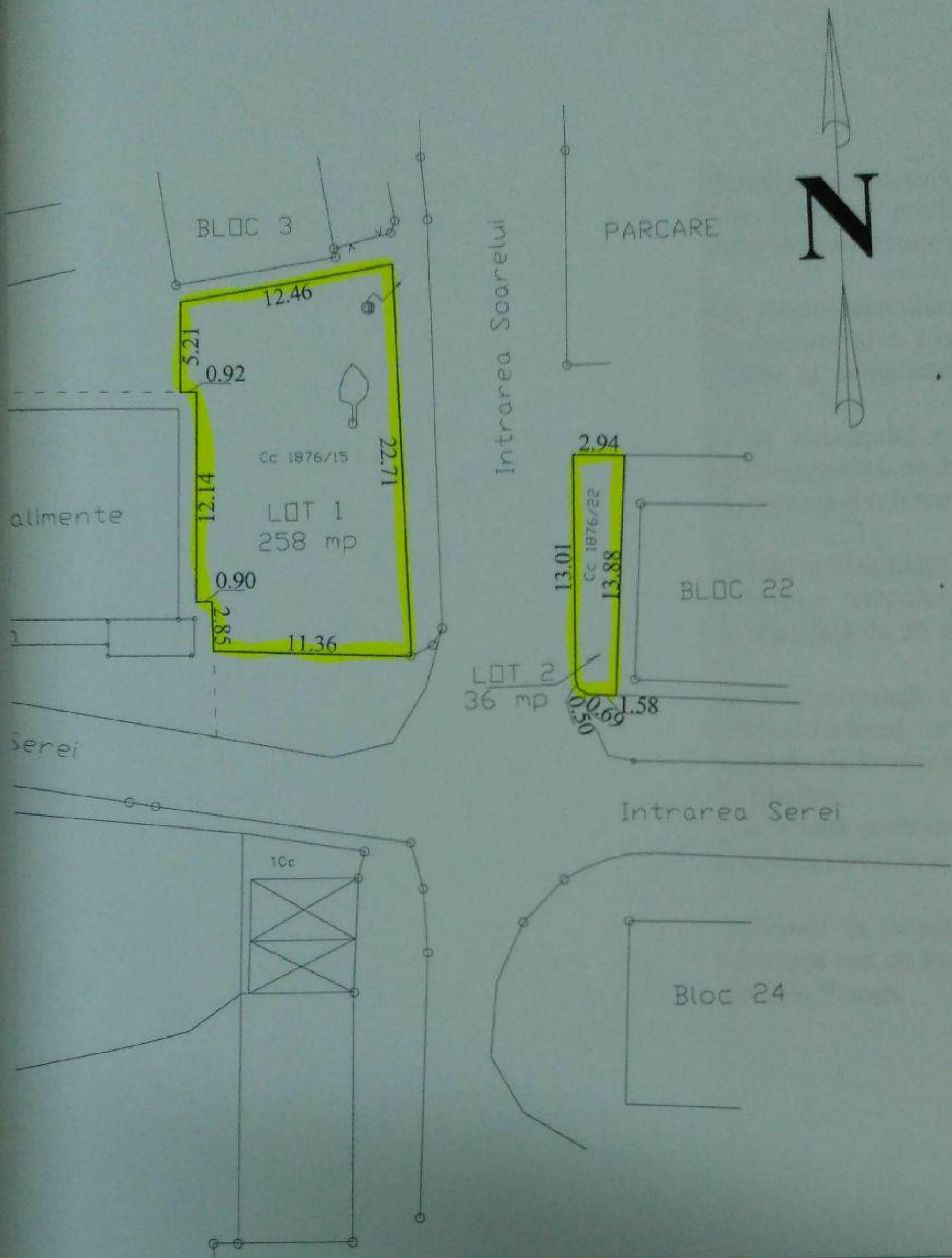

SILIUL LOCAL BOLDESTI SCAENI
MENIUL PRIVAT AL ORASULUI A DOUA TERENURI
TUATE PE INTRAREA SOARELUI

Plansa nr. 1
 Scara
 1:500

PLAN DE SITUATIE
TERENULUI SITUAT IN BOLDESTI-SCAENI
30 parcela Cc 1876/15 si Cc 1876/22

APRILIE
 2015